

Vous ...

Vous avez des données sur votre entreprise, et vous souhaitez les : **analyser, agencer, organiser, présenter, traiter, utiliser ?**

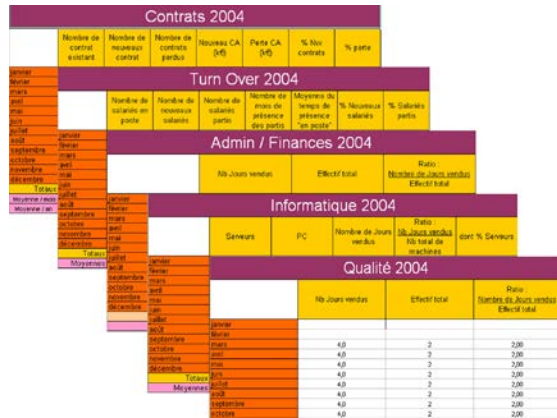

Vous avez stocké des informations en grandes quantités que vous souhaitez utiliser pour :

- affiner votre production,
- vous aider à envisager de nouveaux marchés, avoir de nouveaux clients,
- vous organiser de façon encore plus méthodique,
- améliorer vos marges...

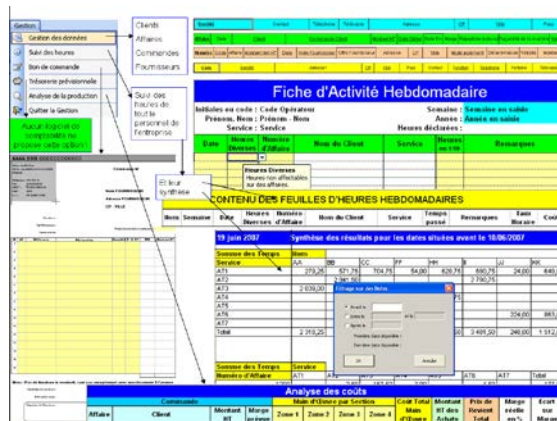

Exposez-nous "simplement" votre besoin, nous ferons le reste, pour votre totale satisfaction !

Nous ...

Examinons ce que nous pouvons mettre en place comme solutions.

Analysons ensemble comment **réaliser** les programmes (ou automatismes) permettant de vous apporter la solution à votre besoin :

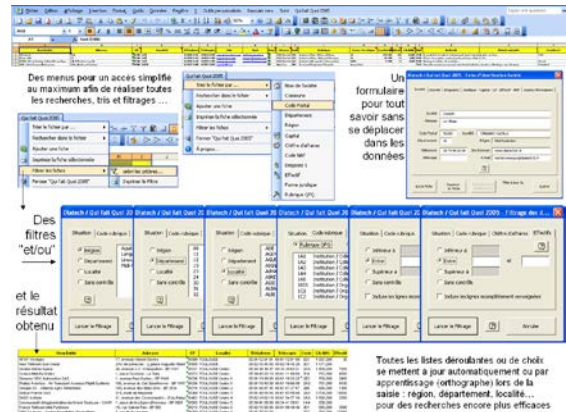

Peut-être que vous n'avez besoin que d'une simple solution graphique :

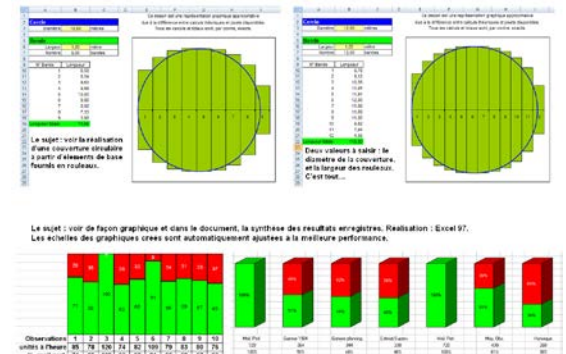

... et vous faire ainsi économiser un très grand nombre d'heures, pour que vous puissiez les consacrer à votre objectif le plus important : *le développement de votre entreprise.*

Images extraites de la présentation mise en place sur le site internet. D'autres documents vous y attendent sans délais...

Quelques réalisations :

- Analyse des informations issues d'un outil CRM,
- Analyse du contenu de mails pour alimenter une base de données Excel,
- Analyses de données économiques, financières,
- Application de Comptabilité libérale complète,
- Calculs d'optimisation (production, process ou investissement...),
- Calcul des dimensions de pièces pour des ensembles à réaliser sur mesure,
- Cartes de visite,
- Conversion de fichiers texte en feuilles de calculs,
- Création automatique de présentation PowerPoint à partir de données Excel,
- Création d'Annuaire,
- Devis et Factures avec suivi en Comptabilité...
- Envoi automatique par mail(s) personnalisés de fichiers Excel avec contenus personnalisés,
- Fiche de contrôle process, de suivi de production
- Fiche de suivi d'Activité individuelle du Personnel,
- Gestion et distribution de la documentation,
- Gestion des constats d'anomalies,
- Gestion de l'étalonnage d'instruments de mesure,
- Gestion de plannings, de stocks, d'outillages,
- Interface supervisant un atelier de production,
- Plannings d'Interventions, de Congés, d'Entretien,
- Préparation des documents pour des réunions,
- Sondage : questionnaire + analyse,
- Statistiques de production et de ventes,
- Suivi de commandes, maintenance préventive,
- Suivi de réunion, de travaux,
- Suivi des coûts de production,
- Suivi des heures du Personnel,
- Suivi des performances d'un service commercial,
- Suivi des relations avec Clients et Fournisseurs,
- Suivi Qualité des Fournisseurs,
- Tableaux de bord techniques et/ou comptables...

Votre besoin, quel qu'il soit, sera traité avec la plus grande attention et en toute confidentialité.

Exemples d'aides à la saisie avec mise en forme et contrôles de vos informations à conserver :

DIATECH vous conseille aussi ses **formations en bureautique**, et, sur mesure si vous le souhaitez. Elle est référencée sous le N° 76 82 00809 82* auprès de la Préfecture d'Occitanie.

*Ce numéro ne vaut pas agrément de l'État.

Engagement de satisfaction totale :

Votre besoin est spécifique : pour chacune de vos questions nous mettrons en place votre solution.

Elles nous ont déjà fait confiance :

Accus Plus, ADDA31, Adélie Associés, AFT-IFTIM, Alys Formation Conseil, Alysés Formation, Amas Sud-Précontrainte, Arthur Gestion, Atout Majeur Concept, BYSP & GO Conseil, Cadres d'Oc, CAMP, Cancéropôle GSO, Cavok Conseil, CCFJT, Cession Business PME, CGMA, Charcuterie du Cagire, Chaussures du Château, C-MAC France, Continental Cybelia, Delta SI, Défi Services, Dépêche Mag, Eiffage Énergie, EMC, EMCI, Euromedis, FFMAS, Fid Sud, Fondation STAE, France Gardiennage, France Télésurveillance Groupe Formen, HDT., Homco, IDS, ITEP, Intermec STC, Kallisto, La Ferme Barthès, Midi TP, OTEP, Parcourir, Partitio, Patrimonia Conseil, Pharmacie Camboulive, Pioneer, Strego, Storipro, Trad, T Systems, Un bureau sur la Terre, Valtronic France...

... **Qu'attendez-vous pour nous tester ?**

DIATECH est référencée par **Midi-Pyrénées Innovation.**



Lieu-dit Pech de Lafaille
82220 - AUTY (CAUSSADE)
EURL au capital de 6 000 €
SIRET : 478 373 087 00020 – APE : 6201Z
☎ : 09 75 98 20 08 📞 : 06 09 68 41 08
michel.rameaux@diatech82.fr
www.diatech82.fr

Conception - Réalisation - Impression : DIATECH™ 04/2011/22



Ou comment voir

Toute votre entreprise

au bout de votre souris...

Comment gagner plus en travaillant moins ?...

Bienvenue dans le monde où tout est enfin possible...